

Agenzia delle Entrate
CATASTO FABBRICATI
Ufficio Provinciale di
Sassari

Dichiarazione protocollo n. _____ del _____
Planimetria di u.i.u. in Comune di Arzachena
Localita' Poltu Quatu (baia Sardinia) civ. SNC

Identificativi Catastali:
Sezione:
Foglio:
Particella:
Subalterno:

Compilata da:
Canu Antonio
Iscritto all'albo:
Geometri
Prov. Sassari

Scheda n. 1 Scala 1:200

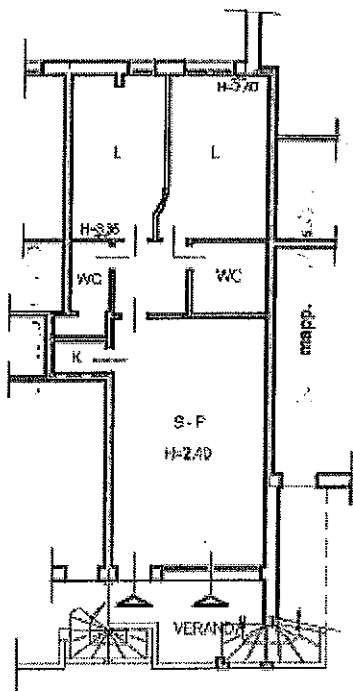

PIANO 1°

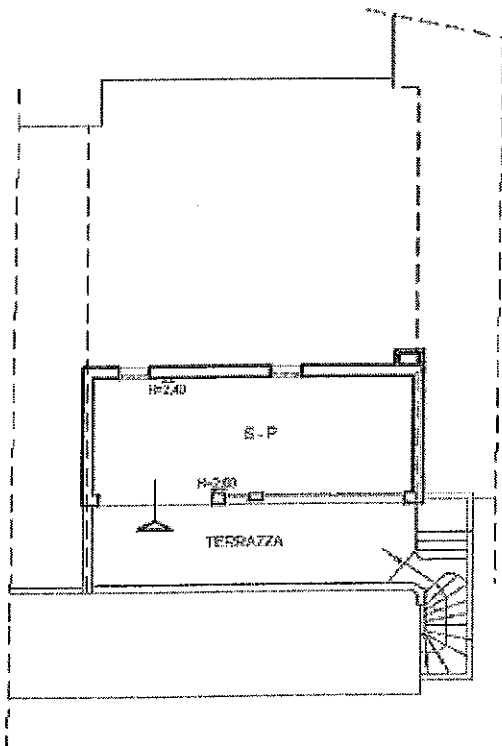

PIANO 2°



ORIENTAMENTO